De Schakel

18 maart 2022
50e jaargang no. 2516

Autoservice Zwaagdijk

Onderhoud van alle merken

Zwaagdijk 281
1684NJ Zwaagdijk

tel 0229 263200
Mobiel 06 15096934

Ga samen
voor razendsnel glasvezel internet
én steun de club!

Verdien 50,- voor de club en 25,- voor jezelf.

Kijk voor de actievoorwaarden op caiway.nl/club of delta.nl/club

DELTA
caiway glasvezel

PerfectSlapen

Voor uw perfecte nachtrust!

- Boxsprings
- Slaapkamers
- Ledikanten
- Matrassen
- Latten bodems
- Matras beschermers
- Dekbedden
- Dekbedovertrekken
- Hoeslakens
- Moltons
- Kussens
- Slopen

Boogerd 6 - 1687 VX Wognum - tel. 0229 57 52 83 - fax 0229 57 52 85

www.actiematras.nl info@perfectslapenwognum.nl

Oplage per week 350
Zwaagdijk-Oost 18-03-2022 50e jaargang no 2516

De Schakel

medew: Janet Langedijk, Lida op den Kelder,
Els Smit, Aartje Sierkstra,

Kopij voor dinsdagavond 20.00 uur inleveren
via e-mail: schakelzwaagdijk@dorpsblad.nl
of in de brievenbus Zwaagdijk 30 (redactieadres)

redactieadres:
Zwaagdijk 30, 1683 NJ Zwaagdijk, tel. 0228-58 1317 of
Zwaagdijk 26, 1683 NJ Zwaagdijk, tel. 0228-58 3395

penningmeester: P. Aker, schakelzwaagdijk@ziggo.nl
ledenadministratie: A. Sierkstra, Zwaagdijk 180, tel. 58 3976

bankrelatie: Rabobank WFO, rek. nr.: NL25 RABO 0160 6026 02

Aflopende agenda

25 maart	Gemeenschapsveiling Kaartavond
29 maart	Openbare parochievergadering
30 maart	Jaarvergadering Quick -19.30 uur
01 april	Klaverjassen Dorpshuis
08 april	Gemeenschapsveiling
12 april	Oud papier 4e elftal
22 april	Klaverjassen Dorpshuis
26 april	RKVV Zwaagdijk, vrijwilligersavond
10 mei	Oud papier 3e elftal
20 mei	Klaverjassen Dorpshuis
21 mei	Rommelmarkt Quick
5 juni	Muzikale Wandeling
07 juni	Oud papier 1e elftal
05 juli	Oud papier 1e elftal
02 augustus	Oud papier 2e elftal
30 augustus	Oud papier Veteranen
27 september	Oud papier 4e elftal
25 oktober	Oud papier 3e elftal
22 november	Oud papier 2e elftal
20 december	Oud papier Veteranen

Iedere week koersballen
Om de week sjoelen en kaarten.

Parochie Sint Jozef Zwaagdijk-Oost

Pastor T. Immen-Bruinsma,
Bereikbaar via:
tel.: 0229 57 3020 - bgg.: 06 3020 6773.

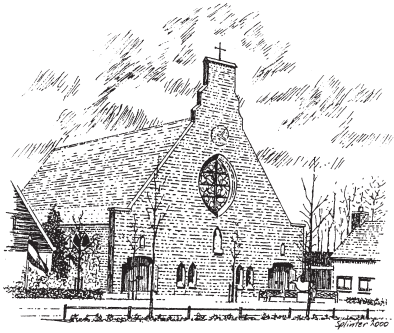

Opgave vieringen en intenties:
Ans Bakker
Zwaagdijk 131
1681 NC Zwaagdijk-Oost
Tel.: 0228-584272
Bij geen gehoor: 06-40477220
E-mail: a.karsten.bakker@quicknet.nl

Opgave ledenadministratie:
Mevrouw J. Neefjes van Bezooijen
Zwaagdijk-Oost 64, 1683 NK Zwaagdijk
Tel. 0228-584140

H. Communie wordt op verzoek bij de zieke thuisgebracht.
Opgave bij Ans Bakker.

Site van de parochie: http:regiowh.nl
IBAN- nummer: NL97RABO0160691613 **t.n.v. St. Jozefparochie.**

Weekendviering: 3de Zondag van de Veertigdagentijd.

Zondag 20 maart 10.00 uur: Feestelijke viering rond Sint Jozef,
onze patroon heilige, met Pastor T. Immen-Bruinsma. Gemengd koor.

Tijdens deze viering wordt het kruisje van mevrouw A. Kuip-Mooijer teruggegeven aan haar kinderen.
Na de viering wordt u uitgenodigd om samen koffie, thee of limonade te drinken.
Om 12.00 uur wordt het Sacrament van de Doop uitgereikt aan Ard en Lars Schilder.
Dit zijn de zoons van Wies Kerkvliet en Jan Schilder.
De Doopdienst is met Pastoor J. van Dril en Pastor T. Immen-Bruinsma.

Gebedsintenties.

Tiem en Annie Kuip-Mooijer en zegen over hun gezin
Mien Smit en overleden familie
Vera Langedijk en overleden familie Langedijk-Schouten
Theodorus van Diepen, Agatha van Diepen-Koopman, Koos, Piet en John
Klaas en Agatha Neuvel-Buijsman en zegen over het gezin.

Bidden we voor hen die ons gebed heel hard nodig hebben:
Voor de ruim 67.000 coronapatiënten. Dat zij hiervan goed genezen.
Voor onze zieken thuis en in een verpleeghuis.
Voor al die slachtoffers die deze nieuwe oorlog met zich meebrengt.
Dat zij allen die steun en aandacht krijgen, die ze verdienen.

19 maart: Sint Jozefdag.
Sint Jozef is de zwijgzame dienaar die niet is wat hij voor het oog van de mensen lijkt te zijn.
Hij is de mens die zich in eenvoud en nederigheid overgeeft,
niet te groot om zich te laten gebruiken in Gods plan en daar een dienende rol te spelen.
Niet voor niets is Sint Jozef een bijzondere patroon van onze kerk en van een goede dood.
Want wat hij heeft voorgelegd is dé houding van de gelovige:
een levensinstelling waardoor je goed kunt sterven:
niet je eigen bekwaamheden, vaardigheden, kennis, carrière of wat dies meer zij,
niets van het menselijke kunnen redden, maar alleen onze kleinheid,
onze eenvoud en nederigheid, ons overgegeven zijn:
alles wat ons tot dienaar maakt met Jezus, de Dienstknecht van de Heer.
Bron: Mrg. J. Hendriks.

Lectrice: Hilleen Bleeker-Jongert
Koster: W. Tieken

De schaal voor de collecte staat achterin de kerk.
Onze Sint Jozefkerk, kan niet zonder inkomsten.
Daarom kunt u uw geldelijke gave in deze collecteschaal doen.
Hartelijk dank voor uw bijdrage.

19 maart, Sint Jozefdag.

Jozef je was een man,
je beminde je vrouw.
Je was onvoorwaardelijk trouw.
Je was een vader voor je kind,
je hebt beiden bemind.
Je verrichtte blijgezind je werk.
Je komt haast niet voor in de Bijbel
het Boek van de Kerk.

Jozef, toch sta je bij ons bovenaan
en stelden wij ons onder jouw naam.
Jouw naam aan onze parochie gegeven
houdt ons staande in het leven.
Blijf ons een steun en toeverlaat
als het om de toekomst gaat.
Geef ons die moeten sturen
'n klare blik in moeilijke uren.
Dat je onze bede hebt gehoord
onder Uw leiding gaan we voort.
Jozef, vraag dat wij
in deze tijd, kunnen dienen als gij.

Oud-voorzitter N. Laan

Kerkelijke agenda.
Zondag 27 maart 2022 om 10.00 uur: Eucharistieviering met Pastoor J. van Dril.

‘St. Jozefdag’

Volgend jaar is het 150 jaar geleden dat St Jozef de patroon werd van de nieuwe parochie hier in Zwaagdijk. In de historische boekjes, die Riet Kroon me onlangs leende, stond te lezen, dat er meerdere redenen waren om zich af te scheiden van Westwoud, waar Zwaagdijk toen ‘kerkte’. Interessante boekjes die tonen, dat de huidige gemeenschapszin ook toen volop aanwezig was.

Als patroon is St. Jozef de beschermer van Zwaagdijk. Zijn feestdag is op 19 maart en voor ons scholieren was het indertijd ‘SintJozefdag’ en hadden we vrij van school.
Dat is niet meer. Maar omdat we leven in een onzekere tijd willen we zondag in de viering stilstaan bij St. Jozef. Wie was hij en wat kan hij voor mensen van deze tijd betekenen? Want ook zijn leven is bepaald niet altijd over rozen gegaan.

We beginnen deze viering met het aansteken van de kaars: voor de mensen in Oekraïne, voor de mensen in Rusland die hun moed bij elkaar zoeken om te protesteren tegen deze oorlog en voor al diegenen die in actie komen om de Oekraïners te helpen.

Voor deze viering is een speciaal boekje gemaakt met niet alleen bekende maar ook heel oude liederen en met zelfs het Zwaagdijker volkslied, dat ooit is gemaakt door organist J. Schaper.

Na de viering is er gelegenheid om elkaar bij een kopje koffie te ontmoeten.
Zo maken we er samen toch een beetje een ‘Sint Jozefdag’ van.

Vriendelijke groet, Tiny Immen

Bloemstyliste *Trees*

afscheidsbloemen & bruidsbloemen

- Persoonlijke aandacht en inlevingsvermogen
- Op afspraak bij u thuis
- Ook ‘s avonds en in het weekend bereikbaar
- Bezorging in groot deel van West Friesland
- Bel of mail voor vrijblijvende informatie

www.bloemstylistetrees.nl **06-36251267** **info@bloemstylistetrees.nl**

Bestaat er volgend jaar nog een St. Jozefparochie/kerk op Zwaagdijk???

UITNODIGING voor een **Z E E R B E L A N G R I JK E**
Openbare parochie vergadering.

Beste parochianen, vrijwilligers en/of Zwaagdijkers.
Het parochiebestuur regio Wervershoof(regiobestuur) en het pastorale team hebben het stuk “Nieuwe Adem” opgesteld. Dit stuk “Nieuwe adem” zorgt voor een ingrijpende verandering binnen onze parochiegemeenschap. De parochieraad Zwaagdijk moet binnenkort besluiten hoe of welke koers de parochiegemeenschap St. Jozef van Zwaagdijk verder wil gaan.
Wij, van de parochieraad kunnen en mogen daar niet alleen over beslissen en willen graag samen met de Zwaagdijker vrijwilligers en parochianen tot een breed gedragen besluit komen.
Er wordt daarom een **Openbare** parochie **vergadering** gehouden op dinsdag **29 maart** 2022 om 20.00 uur in het Dorpshuis in het MFA “Over de Leek” waar we u allen voor uitnodigen.
We laten daar een videoboodschap van het parochiebestuur regio Wervershoof (regiobestuur) zien en zullen het stuk “Nieuwe adem” aan u presenteren.

We staan voor een hele ingrijpende stap, die we moeten zetten en hopen dat velen met ons in gesprek willen gaan op dinsdagavond 29 maart over de vraag:

Gaan we met de regio verder of…….???

Noteer deze belangrijke datum in u agenda en help ons de juiste stap te zetten.

De parochieraad Zwaagdijk-Oost.

DELTA bestellen? Ga dan naar http://aklam.io/sZZ2WD

Vastenactie

Thema: Je land is je leven

De diepe verbondenheid van inheemse volken met hun land

Ieder jaar steunt de Vastenactie ook projecten die direct of indirect te maken hebben met landrechten.
In 2022 worden bijv. indianen in Guatemala, Syrische vluchtelingen in Libanon en kleine boerenfamilie's in Brazilië gesteund bij hun strijd voor landrechten.

In **Guatemala** worden drie Maya-gemeenschappen gesteund die opkomen voor hun rechten. In de voor de gemeenschappen belangrijke rivier worden waterkrachtcentrales gebouwd. Dat betekent dat de toegang tot water beperkt wordt en kostbare landbouwgrond verdwijnt. De dorpen worden gesteund bij het opbouwen van duurzaam watermanagement, leert ze wat hun rechten zijn en hoe ze die kunnen verdedigen.

Dit jaar wordt de opbrengst van de Vastenactie gedeeld met de vluchtelingen uit Oekraïne. Ook deze mensen hebben onze steun hard nodig!

Let op!!
De Vastenzakjes liggen bij de vastentafel achter in de kerk, deze kunnen mee genomen worden. Ook staat er bij de vastentafel **de rode melkbus**.
Daar kan het Vastenzakje of het geld in gedeponeerd worden.
Van harte aanbevolen!

Meer informatie over de projecten van de Vastenactie kunt u vinden in de folders achter in de kerk.

Werkgroep Kerk & Samenleving

Bridgeclub

Ondanks het mooie (fiets)weer hadden we weer een goede bezetting.
Leuke spellen zaten erbij, alhoewel dat niet altijd voor iedereen gunstig uitpakte.
De anonieme gever (hij weigert nog steeds zijn naam prijs te geven) van de prachtige bossen tulpen voor degenen die het dichtst bij de 50% eindigden.
Bedankt.

De uitslag: A-lijn 1e Marianne Venema/Ria Haring
2e Gerda/Dick Grooteman
3e Tonny/Nico Groen

B-lijn 1e Rini Karsten/Arie Breg
2e Corrie van Soest/Tiny Kooter
3e Bert Putters/Piet Tensen

Happy St. Patrick's Day! • Happy St. Patrick's Day! •

Zondag 20 maart

ST. PATRICKSDAY
m.m.v. VOICE OVER
Aanvang 16.30 uur

****

Maandag 18 april (tweede paasdag)

LENTEBOCKBIERFESTIVAL
m.m.v. JOHNNY CONTANT
Aanvang 16.30 uur

CAFÉ DE ARK

Café de Ark,
Nieuwedijk 39,
Zwaagdijk-Oost

Perfecte afwerking, optimale bescherming!

Ook uw binnenschilderwerk is in goede handen bij de erkende schilder.
Kijk voor meer informatie over onze specialisaties op onze website.

ONDERHOUD NL GARANTIE

Schildersbedrijf **Johan Bakker**

Zwaagdijk 118, 1683NL Zwaagdijk.0228-582212 / 06-23691294 info@schilderjb.nl

www.schildersbedrijfjohanbakker.nl

Gemeenschapsveiling 8 april 2022

Vrijdag 8 april is het al weer de **70e keer** dat de veiling wordt gehouden, een jubileumjaar waar we graag extra aandacht aan willen schenken. In het weekend van 1 april wordt de catalogus bij u bezorgd en daarin meer over dit jubileum.
Nu kunnen we al vast melden dat er diverse leuke attenties zijn in het kader van het jubileum, zoals de premie bij het bereiken van iedere € 1000,00. Een tablet chocola, gesponsord door **Paski,** en speciaal voor deze gelegenheid gemaakt. Bij het inleveren van de koopbordjes aan het eind van de avond staat u ook een heerlijke verrassing te wachten. Een paar dagen voor de veiling datum ontvangt u een flyer met nadere informatie en deze gaat vergezeld van een smakelijke attentie.
Jan Bleeker is bezig met het maken van een goed gevulde catalogus met vele leuke kavels. Een mooie combinatie van goederen, gezellige avondjes, sportieve uitdagingen en originele uitjes. De ervaring leert dat deze uitjes altijd zeer in trek zijn. Je leert je dorpsgenoten beter kennen en je bent verzekerd van een leuke dag of avond.

In aanvulling op vorige week:
Zin in een romantisch etentje voor twee? **Piet en Lia Dekker** geven een diner bon te besteden bij restaurant Oxalis. Bekend om zijn luxe kaart. **Restaurant van Rooijen** geeft ook twee keer een diner bon.
Bij **Café de Ark** kunnen acht personen deelnemen aan een High Beer/High Wine avond op zondag 8 mei 2022. De drankjes gaan vergezeld van lekkere hapjes. Succes verzekerd!
Uit ons plaatselijk winkelcentrum ook leuke koopjes:
De Jumbo geeft een koffiefiltermachine ter waarde van € 229,00 en **Bakkerij Koning** geeft twee bonnen voor heerlijke slagroomtaarten. **Mammoet Woongigant** een accessoire pakket en een tegoedbon van € 25,00.
Ook een geldelijke bijdrage is van harte welkom, zoals wij o.a. ontvingen van **Diëtistenpraktijk I. Wiering-Vriend,** Zwaagdijk 264. (Onze bankrekening: NL45RABO 0160690609 t.n.v. Gemeenschapsveiling Zwaagdijk).
U ziet…. Alle reden om vrijdag 8 april naar de MFA “Over de Leek” te komen, want daar gaat het gebeuren. Gezelligheid, leuke koopjes, een lekker drankje en een hapje en bijpraten met je dorpsgenoten. Dus .. graag tot ziens in de MFA

Dan nog een oproep: Het comité Gemeenschapsveiling kan versterking gebruiken. En wel van **iemand die zich bezig wil houden met de social media,** zodat we ook via dat kanaal de koopjes onder de aandacht kunnen brengen. Bent u die persoon of kent u iemand die dit zou kunnen en willen doen? Laat het ons weten (tel. 06-54333189, vz Jan Oudeman). Het comité bestaat uit gezellige mensen en deze vrijwilligersklus beslaat maar een paar maanden per jaar. Wie o wie????

Namens het bestuur,
Hermien Sijm-Wissink

Muziek in café de Ark

Eindelijk mag het weer! Na lange tijd van lockdowns en beperkingen weer muziek in de Ark! Zondag 20 maart vieren we St. Patricksday. We hebben 2 Ierse bieren op de tap en muziek van VOICE OVER.Aanvang 16.30 uur en vrij entree.
Maandag 18 april, tweede paasdag is het weer tijd voor het jaarlijkse lentebockbierfestival met muziek van JOHNNY CONTANT, aanvang ook 16.30 uur en vrij entree.
Noteer vast in je agenda: kermis Zwaagdijk-Oost :
vrijdag 10 juni t/m maandag 13 juni

Tot ziens in café de Ark

Dé schoorsteenveger uit West-Friesland

www.hoekstraschoorsteen.nl Tel: 06-43 1971 00

HOEKSTRA BV SCHOORSTEENVEEGBEDRIJF

Hoekstra Schoorsteen
De Factorij 28K, 1689 AL Zwaag
info@hoekstraschoorsteen.nl

ALGEMENE SCHOORSTEENVEGERS PATROONS BOND ASPB

Kizzy Hairstyling

Appelmarkt 10 a
1681 PE Zwaagdijk
tel: 06 - 526 841 19
www.kizzyhairstyling.nl
kizzyhairstyling@live.nl

Openingstijden:	*Maandag*	*13:00 – 17:00 u*
	Dinsdag	*gesloten*
	Woensdag	*13:00 – 20:00 u*
	Donderdag	*gesloten*
	Vrijdag:	*09:00 – 17:30 u*
	Zaterdag	*10.00 – 15.00 u*

RKVV Zwaagdijk

Site: http://www.rkvvzwaagdijk.nl
E-mailadres: info@rkvvzwaagdijk.nl

Shirt Sponsors RKVV Zwaagdijk 2021-2022:

Senioren:

Senioren 1	**Sijm Agro**
Senioren 2	**Mercurius Administraties / Boy's Fruits**
Senioren 3	**Ursem Timmerwerken en diverse andere sponsors**
Senioren 4	**Horizon Flower Family**
Veteranen 45+	**Keukenloods**

Junioren:

JO16	**West-Friesland Plant**
JO11	**Kwekerij Amaranth & Horizon Flower Family**
JO9	**Kwekerij Amaranth & Horizon Flower Family**
JO8	**Kwekerij Amaranth & Horizon Flower Family**
JO7	**Kwekerij Amaranth & Horizon Flower Family**
Kabouters	**Kwekerij Amaranth & Horizon Flower Family**

Programma zondag 20 maart

Zwaagdijk 1 – MOC 1
Aanvang 14:00 uur Competitie Scheidsrechter: R.C Muller

Victoria O 3 – Zwaagdijk 2
Aanvang 09:30 uur Competitie Vertrek 08:30 uur

Zwaagdijk 3 – LSVV 6
Aanvang 11:00 uur Competitie Scheidsrechter: Joram Verlaat

Zwaagdijk 4 – WBSV 3
Aanvang 14:00 uur Competitie Scheidsrechter: Patrick Wiering

Zwaagdijk VE45+ 1 - KGB VE45+ 1
Aanvang 11:00 uur Competitie Scheidsrechter: Peter Beers

AS'80 JO16-2 - Zwaagdijk JO16-1
Aanvang 09:00 uur Competitie Vertrek 07:30 uur

Programma zondag 27 maart

RK EDO 1 – Zwaagdijk 1
Aanvang 14:00 uur Competitie Scheidsrechter: nog niet bekend

Zwaagdijk 2 – LSVV 5
Aanvang 11:00 uur Competitie Scheidsrechter: Patrick Wiering

ALC 3 – Zwaagdijk 3
Aanvang 13:30 uur Competitie Vertrek 12:30 uur

KGB 7 – Zwaagdijk 4
Aanvang 12:00 uur Competitie Vertrek 11:00 uur

Westfriezen VE45+ 1 – Zwaagdijk VE45+ 1
Aanvang 10:00 uur Competitie Vertrek 09:00 uur

Zwaagdijk JO16-1 – TABA afc JO16-3
Aanvang 11:00 uur Competitie Scheidsrechter: Glenn Water

Terreindienst: 20 maart Cees Sierkstra
Lijnentrekken: 19 maart Arjen Vijn
Terreindienst: 27 maart Rens van Diepen
Lijnentrekken: 26 maart Patrick Ursem

Pupil van de week voor de wedstrijd Zwaagdijk 1 – MOC 1

Vincent Polak

Vincent wordt samen met hun ouders om 13:30 uur verwacht in de bestuurskamer
Vip van de week voor de wedstrijd Zwaagdijk 1 – MOC 1

Schoonheidssalon Zwaagdijk

Schoonheidssalon Zwaagdijk wordt om 13:30 uur verwacht in de bestuurskamer.

Uitslagen zondag 13 maart

Zwaagdijk 1 – Woudia 1	1-0
Koedijk 5 – Zwaagdijk 2	3-0
Zwaagdijk 3 – De Wherevogels 2	6-0
Zwaagdijk 4 – AGSV 3	4-1
Sporting S VE45+1 – Zwaagdijk VE45+ 1	2-0
Zwaagdijk JO16-1 – AS'80 JO16-1	1-4

Balsponsors gezocht

Zou jij graag een keer de balsponsor willen zijn bij een thuiswedstrijd van Zwaagdijk? Neem dan contact op met Han Ursem of Ellen Neefjes, of stuur een mailtje naar info@rkvvzwaagdijk.nl

Winaar minutenspel Zwaagdijk 1 – Woudia 1

Afgelopen week won Rico Steur het minutenspel bij Zwaagdijk-Woudia, doordat Nils Dekker vlak voor rust (45e minuut) voor de 1-0 tekende.

Minutenspel Zwaagdijk 1 – MOC 1

Wederom een thuiswedstrijd komend weekend, dus wederom een minutenspel! Kijk snel op www.rkvvzwaagdijk.nl welke minuut jij hebt!

LOTERIJ DONATEURS KAARTEN seizoen 2021-2022

Afgelopen zondag na de gewonnen wedstrijd tegen Woudia vond eindelijk de loterij plaats van de verkochte donateurskaarten. De volgende mensen zijn in de prijzen gevallen:

1e prijs: Johan Bakker	(100 euro)
2e prijs: Lida Hoogland-Hoffer	(75 euro)
3e prijs: D. van Diepen	(50 euro)
4e prijs: Ciska Mol-Hoogland	(25 euro)
5e prijs: Maickel Sijm	(10 euro)
6e prijs: Hans Schoon	(10 euro)
7e prijs: Jos Otsen	(10 euro)
8e prijs: Meerjam Bouman	(10 euro)
9e prijs: A. Molenaar	(10 euro)

Alle winnaars van de loterij willen we hartelijk feliciteren met hun gewonnen prijs. Daarnaast willen wij iedereen die een donateurskaart heeft gekocht afgelopen jaar namens de club hartelijk bedanken voor hun steun.

Jeugdvoetbal

Trainingstijden Jeugd

JO7	dinsdag van 17.15 tot 18.00 uur	Jeroen
	(Vanaf 18 januari t/m 29 maart binnentraining in het MFA)	
Kabouters hebben winterstop.		
JO8 / JO9	dinsdag van 18.00 tot 19.00 uur	Maurits, Ryan
	donderdag van 18.00 tot 19.00 uur	Erik en Marthijs
JO11	dinsdag van 18.00 tot 19.00 uur	Paul
	donderdag van 18.00 tot 19.00 uur	Ted
Keepertraining JO8 t/m JO11 donderdag van 18.00 tot 18.30 uur – Dave		
JO16	donderdag van 18.30 tot 19.30 uur	Pieter

P r o g r a m m a z a t e r d a g 1 9 m a a r t 2 0 2 2

10:00 uur **Zwaagdijk RKVV JO11-1** - Strandvogels JO11-1
Scheidsrechter; Ryan Kennedy, Kantine dienst de ouders van Martijn Rood

10:00 uur **Zwaagdijk RKVV JO9-1** - Medemblik FC JO9-1
Scheidsrechter Jacob Jan Wiering, Kantine dienst de ouders van Hidde Koster

10:00 uur **Zwaagdijk RKVV JO8-1** - Woudia JO8-1
Scheidsrechter Steef Stap, Kantine dienst de ouders van Sil Koster

Programma JO07 Sportpark Strandvogels (Onderdijk)

08:30 uur VVW JO7-2 - **Zwaagdijk RKVV JO7-1**
08:40 uur **Zwaagdijk RKVV JO7-1** - Strandvogels JO7-1
08:50 uur s.v. Enkhuizen JO7-2 - **Zwaagdijk RKVV JO7-1**
Vertrek 8:00 uur, rijders; de ouders van Jasper Kok

P r o g r a m m a z a t e r d a g 2 6 m a a r t 2 0 2 2

10:00 uur **Zwaagdijk RKVV JO11-1** - VVW JO11-1
Scheidsrechter; Ryan Kennedy, Kantine dienst de ouders van Lennon Blokker

10:00 uur **Zwaagdijk RKVV JO9-1** - Medemblik FC JO9-1
Scheidsrechter Jacob Jan Wiering, Kantine dienst;de ouders van Nick Middelburg

10:30 uur HSV Sport JO-08-1 - **Zwaagdijk RKVV JO8-1**
Vertrek 10:00 uur, rijders; de ouders van Noud Koeman

Programma JO07 Sportpark Zwaagdijk

10:00 uur KGB JO7-2 - **Zwaagdijk RKVV JO7-1**
10:00 uur VVW JO7-2 - **Zwaagdijk RKVV JO7-1**
10:20 uur **Zwaagdijk RKVV** JO7-1 - Strandvogels JO7-1
kantine dienst de ouders van Joe Sijm

Uitslagen zaterdag 12 maart 2022

Valken de JO11-1 - **Zwaagdijk RKVV JO11-1**	**2-4**
Valken de JO9-2 - **Zwaagdijk RKVV JO9-1**	**6-6**
Spirit 30 (SC) JO8-2 - **Zwaagdijk RKVV JO8-1**	**9-6**

Wedstrijdverslagen jeugd – zaterdag 12 maart 2022

⚽ RKVV Zwaagdijk JO11 ⚽
Afgelopen zaterdag begon de laatste fase van dit voetbal seizoen. We moesten uit naar de Valken. Een fikse tegenstander. De wedstrijd begon goed. Er werd goed samengespeeld. De eerste 10 munten werd er wel snel gewisseld, want de tegenstander was wel pittig aan het verdedigen, waardoor we wat uitval hadden. Toch wisten we al snel door Lennon de 0-1 wist te maken.
Er werd goed verdedigd en Milan had er ook een paar mooie ballen uit.
Het ging mooi gelijk op en het werd een spannende eerste helft die van 1-1 naar 2-1 voor ging. We gingen met een mooie 2-2 de rust. Na rust moest je niet knipperen met je ogen, want direct na de aftrap was het Guus die alert was en de 2-3 scoorde. Snel daarop volgde de 2-4 door Dave.
Nog een paar mooie kansen van Pieter, Guus en Dave maar het bleef bij 2-4 wat een mooie verdiende eindstand was.

Tot volgende week.

⚽ RKVV Zwaagdijk JO9 ⚽
Gelukkig wilde de tegenstander een half uurtje later spelen zodat we ons team konden aanvullen met 2 spelers uit de JO8 ,Sil en Noud, die om 8.45 nog tegen Spirit moesten spelen.
Het was een spannende wedstijd en Zwaagdijk moest nog wel een beetje wakker worden. Al snel liepen ze tegen 2-0 aan. De coach riep; nu wij Zwaagdijk!! Nou daar werd gehoor aan gegeven! Noud scoort al snel 2x. Sil neemt vanaf de zijlijn een mooie poging op doel en vliegt er met een hele mooie boog in, helaas wordt hij afgekeurd omdat de tegenstander een bloedneus had. In de verdediging hielden eerst Stijn en Ian, en tweede helft Nick en Ian de aanvallers goed in de gaten, waardoor het moeilijk was om te scoren. In de voorhoede speelden Nina en Hidde een goede rol en kregen steeds steun van Sil en Noud, waardoor het met elkaar lukte om er nog 4 bij in het doel te schieten. Dit maakte de uiteindelijke stand 6-6. Al vonden de spelers dat ze toch met 6-7 gewonnen hadden.

Noud en Sil, bedankt voor jullie extra en goede steun!!
Gr coach Marthijs

⚽ RKVV Zwaagdijk JO8 ⚽
We mochten zaterdag naar Hoogkarspel om tegen Spirit te spelen. We waren gelijk goed in actie; Een mooie voorzet van Chaz zorgde ervoor dat Luca al sneld e 0-1 scoorde en vlak daarna maakte we er nog twee. 0-3. We waren in de gloria, maar moesten nu wel opletten want nu kwam Spirit aan zet. Een mooie goal van hun over

Lennart heen, daar kon je gewoon niet bij. Timeout. Daarna gelijk weer in actie, Ilke een hele mooie doelpoging, maar helaas. Spirit daarna weer in de aanval en niet bij te houden door Roy en scoorde er een paar achter elkaar. Roy stond echt goed te verdedigen en ook Lennart had mooie reddingen, maar we gingen toch de rust in met 4-3.
Ook daarna vlogen er weer twee voor Spirit in en kreeg Lennart een bal in zijn gezicht, dus nam Luca het snel over, 6-3. Toen nog twee goals van ons , maar ook weer 1 voor Spirit, 7-5. Timout. Luca was er nog ff niet klaar voor en er zat er gelijk weer een in, 8-5. Maar daar kwam Chaz met een hele mooi goal 8-6. Toen Ilke weer een mooie poging, maar hij mocht er gewoon niet in. Ook Lennart en Mila goed aan het aanvallen. Toen Sil een mooie dribbel naar voren, maar ook deze net niet kunnen afmaken.Toen een mooie zuivere corner van Chaz op het hoofd van Roy…. Ahh jammer op de lat! We eindigden in 9-6. Mooi potje voetbal jongens!

Groetjes Noud

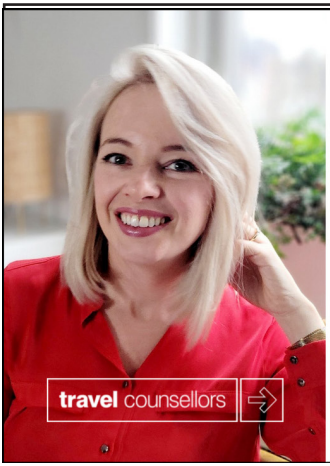

Astrid Goedhart - Travel Counsellor

Juist in deze tijd is het belangrijk dat jouw vakantie goed geregeld is. Geen vervelende verrassingen ter plaatse, flexibele voorwaarden en een persoonlijk contactpersoon die altijd voor jou klaarstaat.

Laat je door mij ontzorgen! Ik help je graag met het uitzoeken en boeken van jouw perfecte vakantie.

06-20230142
astrid.goedhart@travelcounsellors.nl
www.astridgoedhart.nl
Aangesloten bij ANVR en SGR

Vakantie?

Volg mij op Instagram en Facebook: astridtravelcounsellor

De ideale plek voor al uw...

- Familie aangelegenheden (feest/uitvaart/kraamfeest)
- Sport activitieiten (ook tennis)
- Culturele activiteiten
- Spelletjes dag / avond
- Biljart (snooker) avond
- Kinderfeestjes
- Vergaderingen
- Kaart drive

ZWAAGDIJK
DORPSHUIS

www.dorpshuiszwaagdijk.nl
Ron Kroon **tel. 0228-584884 / 06-42908391**

Barruimte / kleine vergaderzaal te huren per dagdeel en gymzaal per uur.

Handbal Vereniging Quick

Meer informatie: zie www.handbalquick.nl
en www.handbal.nl

Jaarvergadering – woensdag 30 maart om 19.30 uur

Op woensdag 30 maart a.s. wordt de jaarvergadering gehouden. We starten om 19.30 uur in de handbalkantine. Tot dan!

Save the date – Rommelmarkt!

Op zaterdag 21 mei a.s. willen wij graag weer de jaarlijkse rommelmarkt organiseren. Na twee jaar afwezigheid vanwege corona hopen we dat het dit jaar weer een groot succes wordt! Wij zijn nog op zoek naar enthousiaste vrijwilligers. Wil je helpen? Stuur dan een mailtje naar quick@handbal.nl

Scheidsrechters

Zorg ervoor dat je minimaal **15 minuten** voor aanvang van de wedstrijd aanwezig bent om o.a. te tossen. Bij verhindering dien je **zelf** voor een vervanger te zorgen! *Geef wijzigingen voor Quick of Quick-Hauwert wedstrijden door aan Sofie Lakeman. Wedstrijden Hauwert-Quick gaan via Hauwert. Mail dan even naar Arie Neefjes op ab.arie@hotmail.com.*

Zaaldiensten

We verwachten dat de zaaldiensten, net als buiten, geregeld worden door ouders en/of speelsters.

Programma zaalcompetitie

Senioren 1

16 mrt	20:45	KRAS/Volendam DS2 - Quick DS1	Opperdam
19 mrt	19:30	Con Zelo DS1 - Quick DS1	Sportpodium Waarland
27 mrt	13:00	Quick DS1 – AHC'31 DS1	M.C. De Muiter
3 apr	13:00	Quick DS1 – Con Zelo DS1	De Dars, hal 2
9 apr	19:00	Graft DS1 – Quick DS1	De Oosterven
24 apr	13:00	Quick DS1 - OTTO Work Force/VOC Amsterdam DS3	De Dars, hal 2
1 mei	13:00	Quick DS1 – KRAS/Volendam DS2	De Dars, hal 2
8 mei	12:15	Westsite DS3 - Quick DS1	Calandhal

B-jeugd H-Q

19 mrt	19:00	Westf./SEW DB2 - Hauwert/Quick DB1	De Dres
22 mrt	18:45	Excelsior '53 DB1 - Hauwert/Quick DB1	De Kloet
3 apr	10:00	Hauwert/Quick DB1 – Westf./SEW DB2	De Dres
10 apr	11:45	Hauwert/Quick DB1 - D.T.S. '48 DB1	De Dres
24 apr	13:30	Westfriezen DB2 - Hauwert/Quick DB1	Sporthal Zwaag
8 mei	10:10	Hauwert/Quick DB1 - Niedorp DB1	De Dres

C-jeugd Q-H

19 mrt	13:45	Westfriezen DC2 - Quick/Hauwert DC1	Sporthal Zwaag
27 mrt	11:45	Quick/Hauwert DC2 – Westf./SEW DC4	De Muiter
3 apr	11:45	Quick/Hauwert DC1 - Westfriezen DC2	De Dars, hal 2
10 apr	12:00	Quick/Hauwert DC1 - SSV/Sporting S DC1	De Dars, hal 2
24 apr	11:55	Excelsior '53 DC1 - Quick/Hauwert DC1	De Kloet
8 mei	11:00	SV De Valken DC1# - Quick/Hauwert DC1	De Banne

D-jeugd H-Q

19 mrt	10:00	Spartanen D1 - Hauwert/Quick D1	De Bloesem
3 apr	13:00	Hauwert/Quick D1 - Spartanen D1	De Dres
10 apr	10:00	Hauwert/Quick D1 - D.T.S. '48 D2	De Dres
23 apr	10:00	Quintes/VVW D1 - Hauwert/Quick D1	De Dars, hal 1
8 mei	12:10	Hauwert/Quick D1 - Sporting Andijk D1	De Dres

E-jeugd H-Q

19 mrt	10:00	Westfriezen E3 - Hauwert/Quick E1	Sporthal Zwaag
27 mrt	13:00	Hugo Girls E2 - Hauwert/Quick E1	Sportcentrum Noorderend
3 apr	12:00	Hauwert/Quick E1 - Westfriezen E3	De Dres
10 apr	10:55	Hauwert/Quick E1 - Tornado E3	De Dres
24 apr	10:00	SV De Valken E2 - Hauwert/Quick E1	De Banne
8 mei	12:55	Hauwert/Quick E1 - Sporting Andijk E2	De Dres

Uitslagen

13 mrt	Hauwert/Quick DB1 - Spartanen DB1	14 - 11
13 mrt	Quick/Hauwert DC1 - Spartanen DC1	12 - 14
13 mrt	Hauwert/Quick D1 - Vido D1	14 - 7

Mededelingen

Nieuwe handballen te koop

Wanneer iemand een nieuwe bal wil aanschaffen, stuur dan een mailtje naar quick@handbal.nl Het gaat om de 'Geel-Blauw-Rode' ballen van het merk X-treme in zowel maat 1 (voor de E-jeugd en D-jeugd) als maat 2 (vanaf de C-jeugd). Daarbij ook de licht blauwe 'zachte' ballen maat 1 (F-jeugd).
Aanschafprijzen: X-treme ballen (E-jeugd – Senioren): €22,50 per stuk
Zachte bal (F-jeugd): €17,50 per stuk.

Caiway bestellen? Ga dan naar http://aklam.io/obONN3

Rita Feld

Persoonlijke Uitvaartzorg

Afscheid zoals ú het wenst

Aandacht, warmte en betrokkenheid zijn de manier waarop ik samen met mijn team de uitvaart van u of uw dierbare verzorg. Ongeacht of en waar u verzekerd of lid bent.

Rita Feld is ook eigenaar van
Uitvaartcentrum Johannes Poststraat, Hoorn

Bij overlijden, dag en nacht bereikbaar

06 - 203 338 84 *www.uitvaart.ritafeld.nl*

Belangrijke telefoonnummers en e-mailadressen

Alarmnummer Ambulance-Brandweer-Politie	112
Politie	0900 88 44
Centrale Huisartsenpost	0229 297 800
Dijklander Ziekenhuis [Westfries Gasthuis]	0229 257 257
Uitvaartvereniging St Barbara (24 uur)	06 509 63 029
Gemeentehuis	0229 856 000
Meldingen richting gemeente	0229 856 000
Of www.medemblik.nl	
Of via Fixi-app op uw smartphone.	
Maatschappelijk werk/wmo: wijkteam-oost	0229 856 000 [toets1]
Huisvuil en Ongedierte bestrijding HVC	0800 0700
[email : klantenservice@hvcgroep.nl]	
St.Jozef Parochie: Mevr. J.Boon-Neefjes	0228 58 3162
St. Jozef School: Mevr. J. Schooneman	0228 58 1424
Dorpsraad Zwaagdijk-Oost: Dhr. P. Dekker	0612 997 986
Uitvaartvereniging St.Barbara (24 uur)	06-50963029
Plaats van de AED's :	
In het MFA [binnen] contact via Els Smit	0228 582698
Bij de voetbal [buiten]	
Gezinshuis Zwaagdijk, Zwaagdijk 132a [buiten]	
J. Schipper, De Gracht 23, Zwaagdijk	

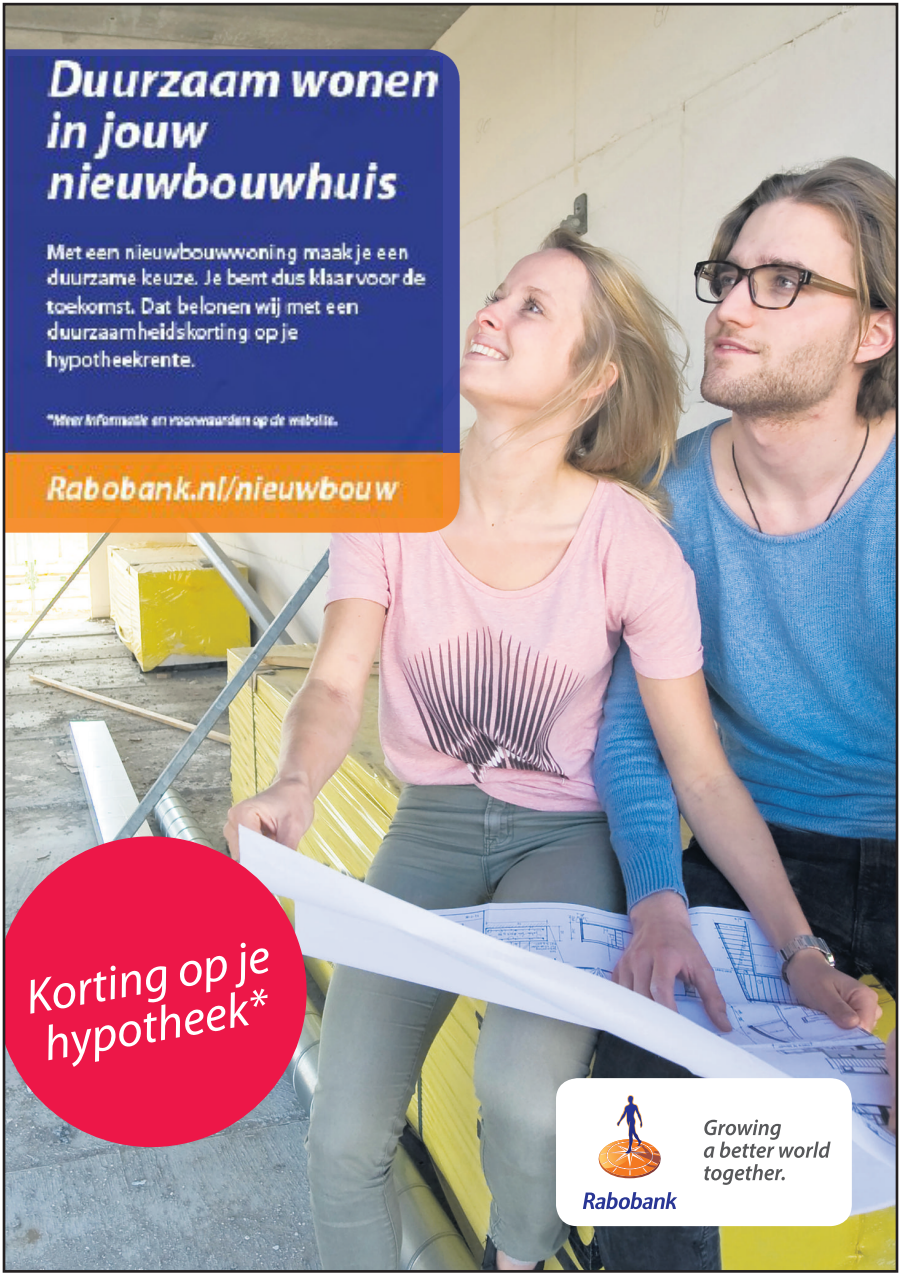
Duurzaam wonen in jouw nieuwbouwhuis
Met een nieuwbouwwoning maak je een duurzame keuze. Je bent dus klaar voor de toekomst. Dat belonen wij met een duurzaamheidskorting op je hypotheekrente.
*Meer informatie en voorwaarden op de website.
Rabobank.nl/nieuwbouw
Korting op je hypotheek*
Rabobank
Growing a better world together.